

ΚΑΤΟΠΙΝ

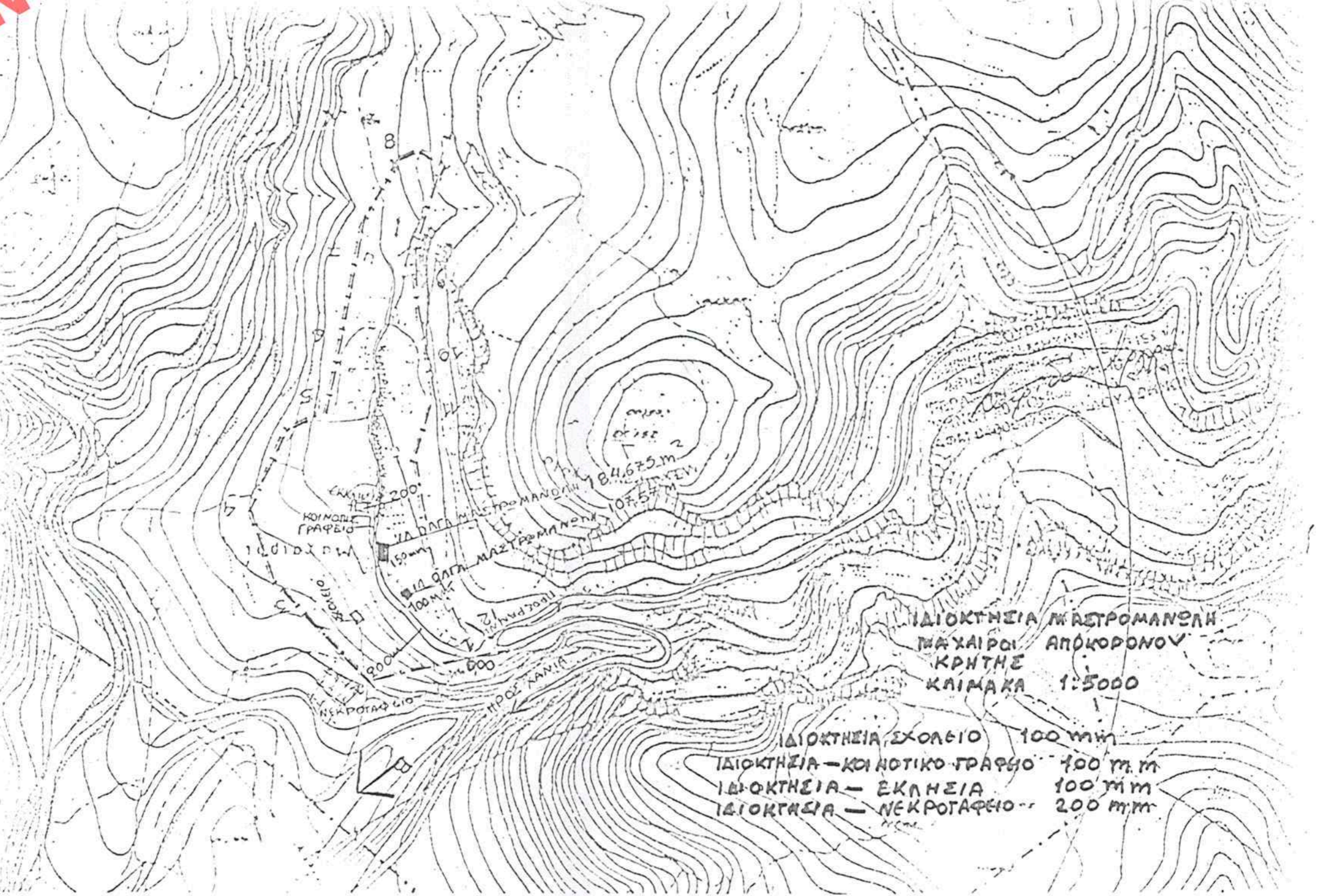

ΑΙΤΗΜΑΤΟΣ ΧΟΡΗΓΕΙΤΑΙ ΚΑΤΟΠΙΝ ΑΙ

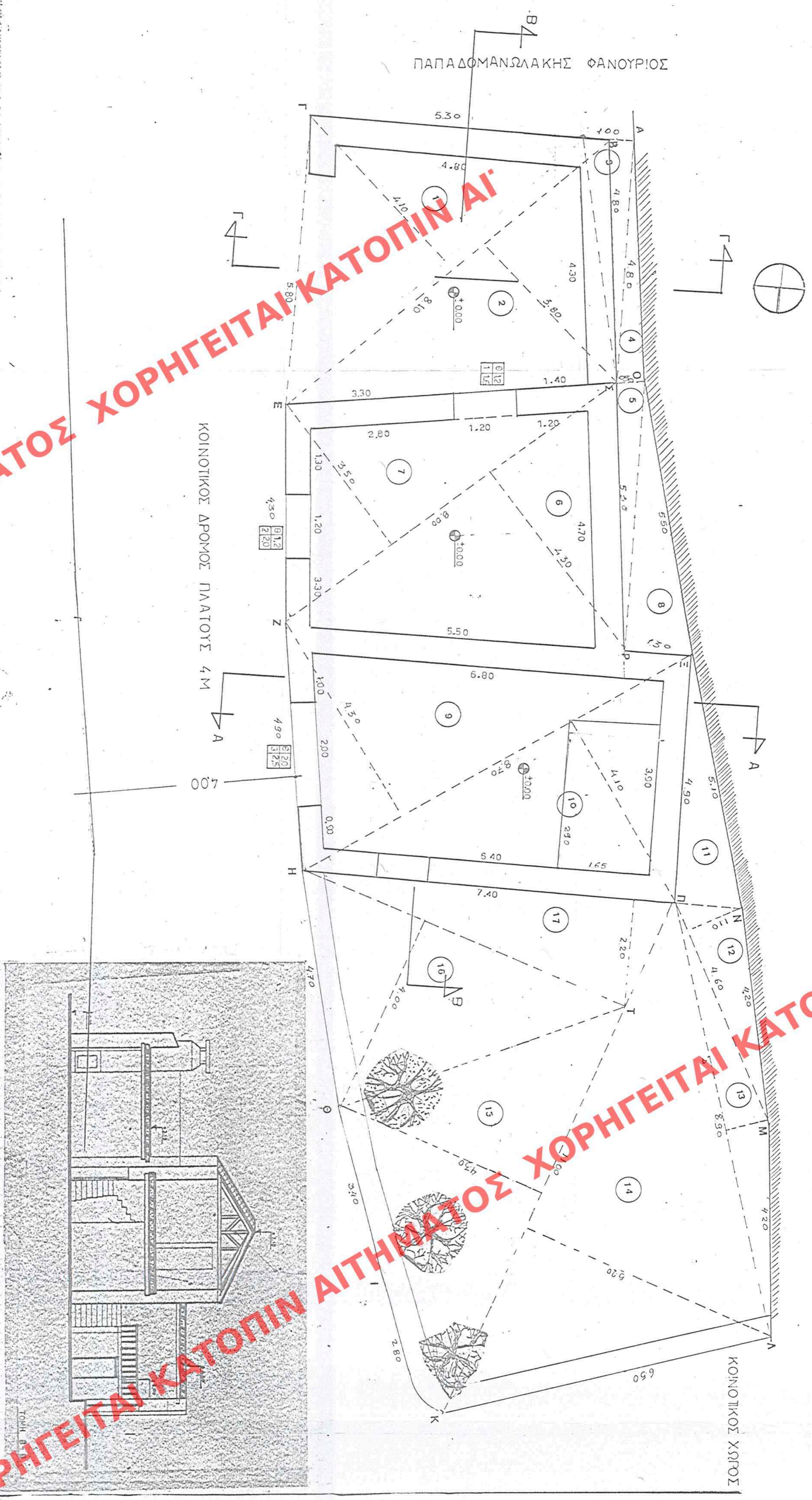

ΣΙΑΖΑΚΗΣ ΑΝΔΡΕΑΣ

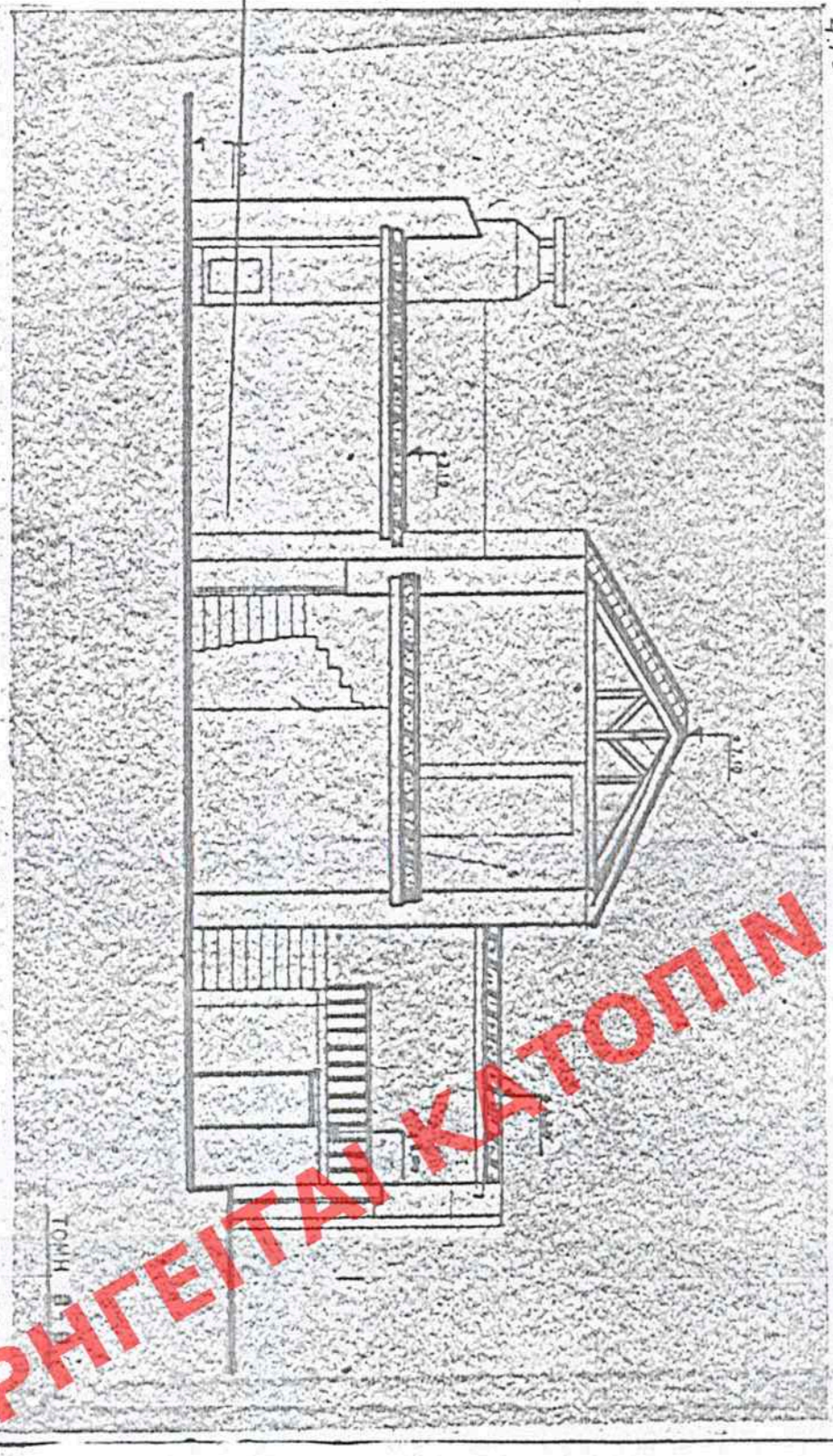

ΧΟΡΗΓΕΙΤΑΙ ΚΑΤΟΠΙΝ ΑΙΤΗΜΑΤΟΣ ΧΟΡΗΓΕΙΤΑΙ ΚΑΤΟΠΙΝ ΑΙ

**ΔΙΑΓΡΑΦΗ ΚΑΛΥΝΗΣ**

1. ΓΕΩΜΕΤΡΙΚΗ ΟΚΟΠΕΔΟΥ

ΑΒΕ : 4,60x4,00x1/2 = 2,40  
 ΒΓΔ : 4,60x5,00x1/2 = 1,20  
 ΒΓΕ : 7,60x4,00x1/2 = 15,60  
 ΓΕΔ : 1,60x3,90x1/2 = 15,91  
 ΟΣΡ : 5,30x5,00x1/2 = 1,32  
 ΣΠΡ : 8,00x4,30x1/2 = 17,20  
 ΣΠΖ : 8,00x3,50x1/2 = 14,00  
 ΣΠΛ : 8,10x4,30x1/2 = 17,40  
 ΣΠΝ : 4,90x4,50x1/2 = 3,185  
 ΠΜΝ : 4,60x4,10x1/2 = 2,53  
 ΠΑΜ : 8,90x0,80x1/2 = 2,56  
 ΠΤΗ : 4,30x2,80x1/2 = 8,02  
 ΤΘΗ : 6,60x4,00x1/2 = 13,60  
 ΤΘΒ : 8,70x4,30x1/2 = 18,70  
 ΤΛΛ : 4,10x5,80x1/2 = 8,66

Σύνολο : 84,675 Τ.Μ

2. Η ποσότητα βωκελατος ενός του συντετακτου τμήματος του οικισμου των Ματαρωι.

3. Εμβαδονεπιφνη επιριου υφισταμενη

Ισοβειου : ΒΣΕ : 8,10x5,80 x 1/2 = 15,39  
 ΣΖΡ : 8,00x4,30x1/2 = 17,20  
 ΣΠΖ : 8,00x3,50x1/2 = 14,00  
 ΣΠΛ : 8,10x4,30x1/2 = 17,40  
 ΣΠΝ : 4,90x4,50x1/2 = 3,185  
 ΣΠΜ : 4,60x4,10x1/2 = 2,53  
 ΣΠΑ : 8,90x0,80x1/2 = 2,56  
 ΣΠΤ : 4,30x2,80x1/2 = 8,02  
 ΣΠΘ : 6,60x4,00x1/2 = 13,60  
 ΣΠΛ : 4,10x5,80x1/2 = 8,66

4. ΠΡΟΤΑΞΗ

ΚΑΤΟΠΙΝ ΙΣΟΒΕΙΟΥ : ΠΡΩΤΟΙ ΣΤΟ ΧΩΡΟ ΜΕ ΤΑ ΣΤΟΙΧΕΙΑ Α

ΓΕΝΙΚΟ ΣΥΝΟΛΟ 134,59 Τ.Μ + 551 = 140,1

ΧΟΡΗΓΕΙΤΑΙ ΚΑΤΟΠΙΝ ΑΙΤΗΜΑΤΟΣ ΧΟ

**ΥΠΟΥΡΓΕΙΟ**  
 ΠΕΡΙ ΟΙΚΟΤΟΣ ΧΩΡΟΤΑΞΙΑΣ & ΑΣΦ. ΕΓΓΡΩ

ΔΙΑΦΟΡΕΤΙΚΟΤΗΤΑ ΑΠΟ  
 ΝΟΜΟΥ 1407 - 134,59 = 551 m<sup>2</sup>  
 ΚΑΛΥΝΗ 134,59 x 70% = 129,86 > 99,73 m<sup>2</sup>

5. ΚΕΝΤΡΙΚΗ ΟΙΚΙΑ ΔΕΚΑΜΕΤΡΩΝ  
 180 x 75 x 100% = 180,00 Τ.Μ.  
 8) ΕΠΙΤΡΕΟΜΑΝΗ ΚΑΤΑΣΤΗ  
 180 x 75 x 70% = 129,26 Τ.Μ

ΥΠΟΥΡΓΕΙΟ  
 ΠΡΟΣΤΑΣΙΑΣ ΧΑΡΟΤΑΞΙΑΣ & ΑΣΦ. ΕΓΓΡΩ  
 ΓΡΑΦΕΙΟ ΤΗΛΕΤΥΠΟΥ 139253104  
 ΟΙΚΙΑ ΔΕΚΑΜΕΤΡΩΝ με διαμετρικότητα  
 επι ιδιοκτησιας Ματαρωιων των 501 εκτατα  
 Αποκορυφω του Ν. Σιαζακη

25 Σεπτεμβριου 1994  
 Διευθυντης  
 Αρ. Φ. 312/104  
 Στ. 4

199

ΑΡΧΗ ΔΕΛΤΙΟΥ Γενικός  
 ΕΡΜΑΡΙΟΝ ΟΙΚΜΚ. 000/1/2  
 ΕΠΙΓΡΑΦΗ Αριθ. Δελτ. 322/159

ΣΥΜΠΛΗΡΩΣΗ ΕΦ. 101 ΜΕ ΤΗΝ ΑΡΙΘΜΟΝ  
 Α' ΤΕΛΟΥΣ ΤΗΣ ΕΠΙΓΡΑΦΗΣ ΤΗΣ ΚΑΤΑΣΤΑΣΗΣ  
 ΤΗΣ 5 Ματαρωιων 2009

ΥΠΕΧΘΑΣ

ΔΙΕΥΘΥΝΣΗ ΠΟΛΙΤΕΥΜΑΤΙΚΟΥ ΣΧΕΔΙΑΣΜΟΥ  
 ΤΜΗΜΑ ΠΑΡΑΔΟΣΙΑΚΩΝ ΟΙΚΙΣΜΩΝ

ΔΙΑΤΗΡΗΤΕΟ ΚΤΙΡΙΟ  
 ΜΑΤΑΡΩΙΑΝΔΑΝΗ ΟΙΚΙΑΣ  
 Στον οικισμὸ Ματαρωιων, Επαρχιας Αποκορυφω  
 Νομού Χαντων

ΔΙΑΓΡΑΦΗ ΟΙΚΙΣΜΟΥ ΚΑΙΜΑΚΑ 1:5.000  
 ΤΟΠΟΓΡΑΦΙΚΟ - ΔΙΑΓΡΑΦΗ ΚΑΛΥΝΗΣ 1:50